

貳層平面配置圖

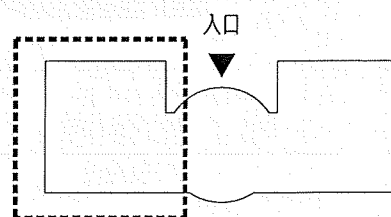

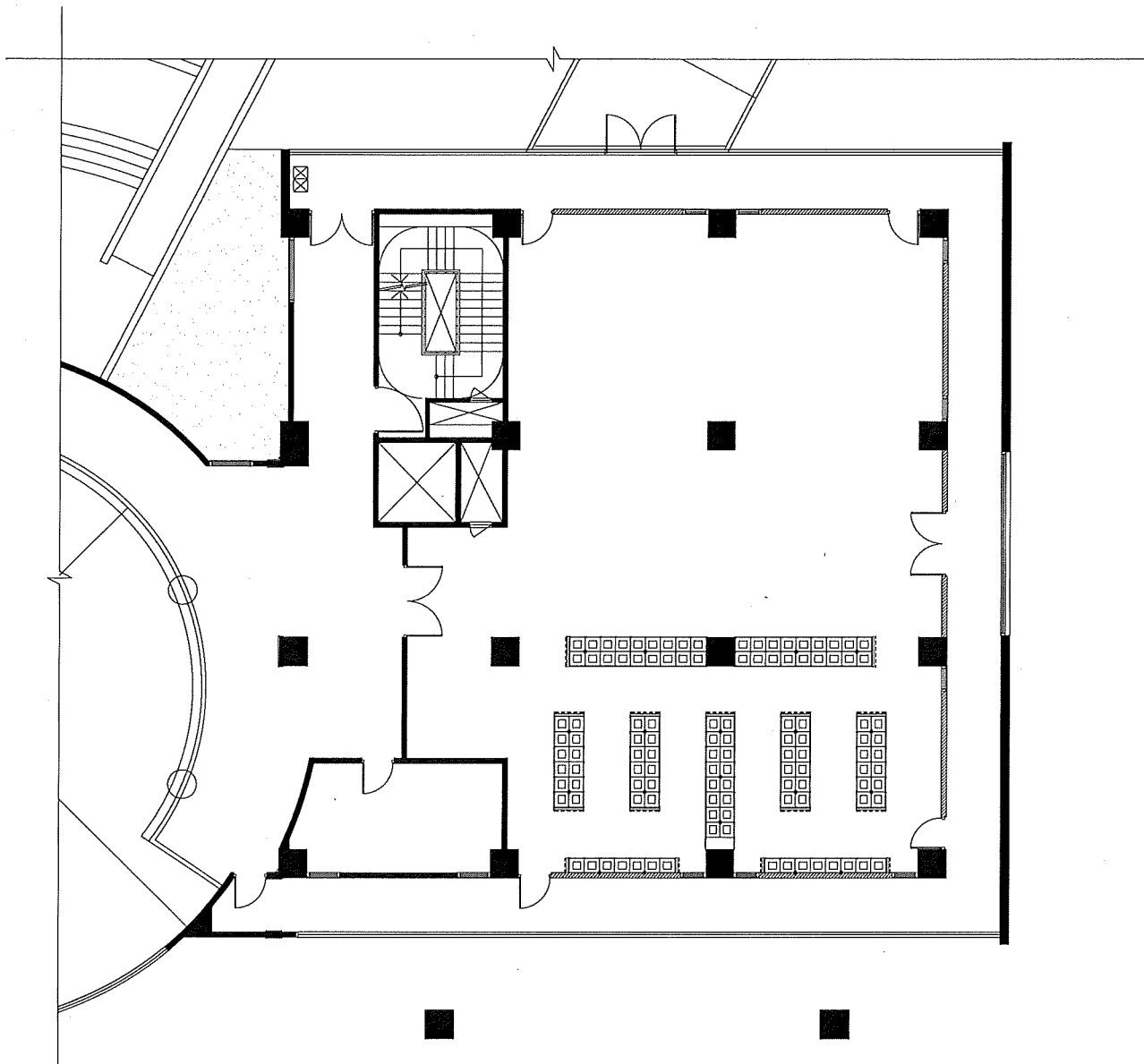

| 圖例   | 名稱                | 數量(組)  |        |
|------|-------------------|--|--------|
|      |                   | 面北 : 840<br>面南 : 840<br>面東 : 120<br>面西 : 120 | 1920 組 |
|      | 30*30*30cm 個人式骨灰箱 |  |        |
|      | 60*30*30cm 雙人式骨灰箱 | 面北 : 30<br>面南 : 30<br>面東 : 20<br>面西 : 20     | 100 組  |
|      | 既有納骨(灰)箱櫃         | ---  |        |
| 合計數量 |                   | 2020 組                                       |        |





貳層平面配置圖 

| 圖例  | 名稱                | 數量(組)  |       |
|---|-------------------|--------|-------|
|  | 42*69*42cm 個人式儲骨箱 | 面北：132 | 460 組 |
|   |                   | 面南： 72 |       |
|   |                   | 面東：128 |       |
|   |                   | 面西：128 |       |
|  | 既有納骨(灰)箱櫃         | ---    |       |
| 合計數量  |                   | 460 組  |       |

